Außenwand EG
(von außen nach innen)

30 mm Holzschalung (Hinterlüftet)
40 mm Konterlattung
40mm Lattung
60 mm Weichfaserplatte / Holzfaserdämmplatte
200 mm Ständerwerk/ Mineralwolle, b/h≥8/20
15 mm OSB
12,5 mm Gipsplatte
12,5 mm Gipsplatte

Fußbodenaufbau EG
(von oben nach unten)

24 mm Fußbodenbelag Parkett
45 mm Heizestrich
20 mm Heizungsleitung
5 mm Trennlage
48 mm Systemplatte Heiz.
20 mm Expandierter Polystyrolschaum (EPS) Zusatzdämmung
5 mm Abdichtung
300 mm Beton, armiert, DIN EN 12524 C20/25
5 mm Trennlage
120 mm Perimeterdämmung
50 mm Sauberkeitsschicht
400 mm Tragschichtmaterial Verdichtungsgrad Dpr ≥ 98%

0,8/1,0m b/h unter GOK Frostschürze

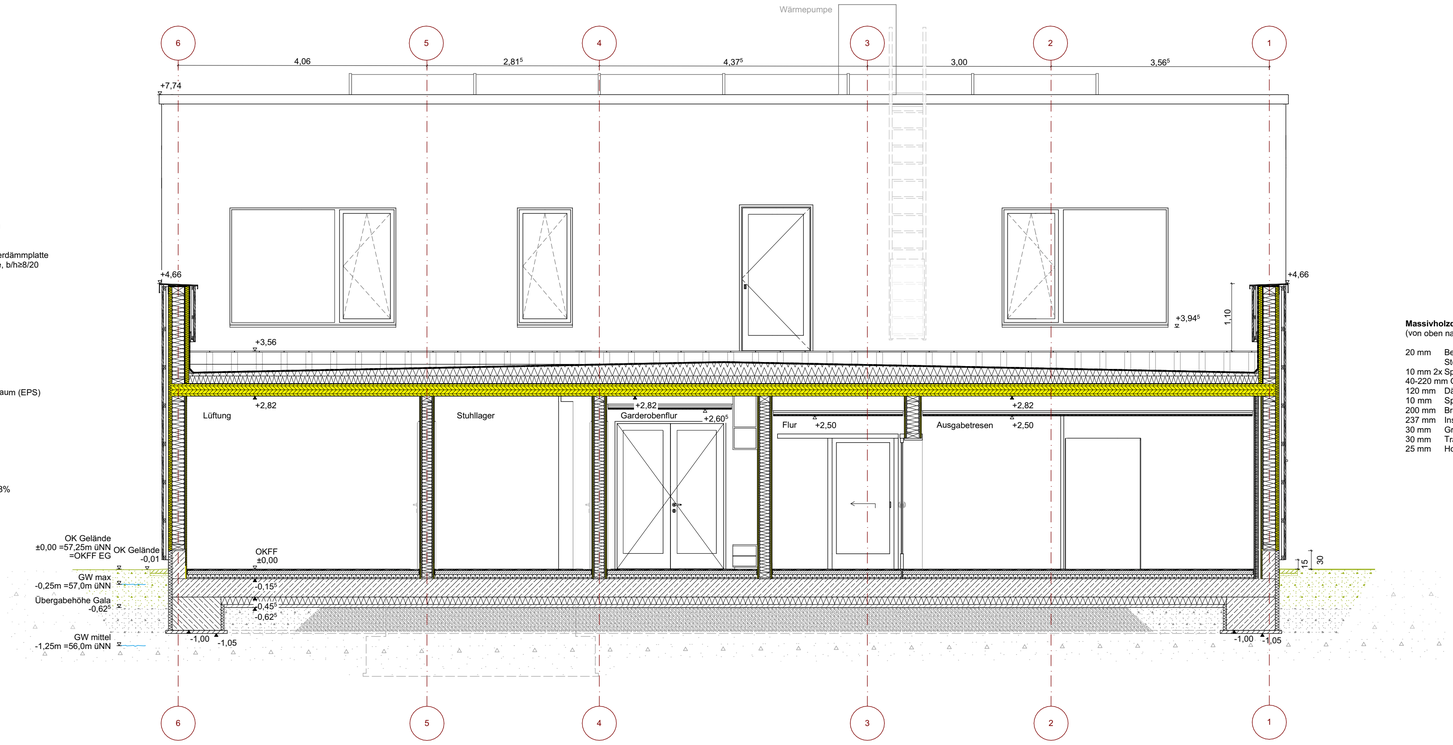

Massivholzdecke Terrasse
(von oben nach unten)

20 mm Belag Fliesen Stelzlager
10 mm 2x Sperrschicht/ Schutzbahn
40-220 mm Gefälledämmung 2%
120 mm Dämmung
10 mm Sperrschicht
200 mm Brettschichtholz
237 mm Installationsebene
30 mm Grundprofil
30 mm Tragprofil
25 mm Holzwolleplatte

Index	Datum	Kürzel	Kommentar
04	29.06.26	AJ/MK	Brandschutz
03	24.03.26	AJ/MK	Anpassung Anschluss Dach Feuerschutzplatte, Einbaumöbel, Anpassung Prüfstatik
02	15.12.25	AJ/MK	Anpassung Wandaufbau OSB und GK, Anpassung Gefälledämmung, Anpassung Fassade, Darstellung Wärmepumpe und PV-Anlage
01	28.10.25	AJ	Anpassung Frostschürze; Anpassung Attikablech, Anpassung Brüstung

Stahlbeton		Dämmung	
Stahlbetonfertigteil		Kies- und Drainschicht	
Mauerwerk		GK-Wand / Vorwandinstallation	

WD = Wanddurchbruch
WA = Wandaussparung
WS = Wandschlitz
DD = Deckendurchbruch
DA = Deckenaussparung
DS = Deckenschlitz

H = Heizung
L = Lüftung
S = Sanitär
E = Elektro
G = Gas
BRH = Brüstungshöhe

±0,00 = 57.25 m üNN = OKFFB EG

Alle Höhenangaben beziehen sich auf Oberkante Fertigfußboden.

Sämtliche Maße sind eigenverantwortlich am Bau zu prüfen.
Unstimmigkeiten sind vor Bauausführung mit den Planungsbüros zu klären.

Projektnr:	Bearbeiter:	Erst.-Datum:	Maßstab:	Blattgröße:
41423	AJ/MK/TS	20.10.2025	1:50	A1

Bauherr:
Stadt Hemmingen
Rathauspl. 1, 30966 Hemmingen

Zeichnung:
Schnitt F-F

Projekt:
41423 GS Arnum
Klapperweg 18, 30966 Hemmingen

Plan-Nummer:
41423-ARC-N-SC-FF-5f04